

 **MARISPAN**

 **SÉRIE T**



 **CARREGADOR FRONTAL AGRÍCOLA**

Simple para seu trator, essencial para seu trabalho.



# SÉRIE T

Disponível para tratores de até 90CV, pode ser adaptada em tratores agrícolas e compactos. Ideal para operações de concha, plaina e guincho dianteiro, para as mais diversas operações de limpeza, manutenção e logística em atividades rurais.



Comando 2 vias (standard) e 3 vias (opcional)



Troca rápida de acessórios

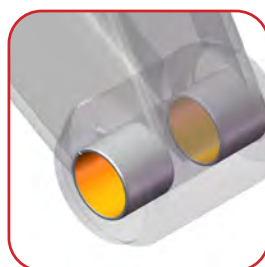

Buchas de alta resistência



Ligações hidráulicas integradas à uma estrutura de aço leve e robusta

## ESPECIFICAÇÕES TÉCNICAS

Modelo	Versão	Trator	Capacidade Carga	Altura Máxima
T41	Básica	50-90cv Compacto	800kg	2,80m
T61	Básica	50-90cv	1000kg	3,00m



## ESSENCIAL PARA QUALQUER ATIVIDADE AGRÍCOLA

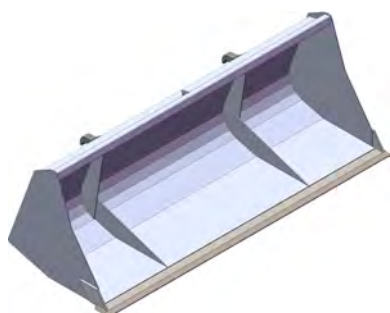

### CONCHA DIANTEIRA

**Produtividade.** Utilizada para movimentação de terra, areia, esterco, grãos, calcário e ração ou adubo a granel.

Modelo	Largura	Volume	Peso
1400	1,45m	350 litros	155kg
1600	1,65m	400 litros	170kg
1800	1,85m	450 litros	186kg
2000	2,05m	500 litros	213kg
2200	2,25m	550 litros	228 kg
2400	2,45m	615 litros	288kg
2000 extra	2,05m	1088litros	289kg



### PLAINA NIVELADORA

**Agilidade.** Nivelada estradas de terra, lavouras, canais para escoamento de águas das chuvas, aterros e outros. Utilizada na pecuária para retirada de esterco em lotes de animais.

Modelo	Largura	Altura	Peso
2000	2m	0,58m	193kg
2400	2,40m	0,58m	237kg



### GUINCHO

**Versátil.** Movimentação de big bags com fertilizantes ou grãos. Recebimento de adubo, abastecimento de plantadeiras e adubadeiras, além de armazenamento de colheita.

Altura: 1,90m  
Peso: 142kg



### PEGADOR DE MADEIRA

**Resistência.** Próprio para movimentação de pequenas quantidades de madeira até 1 tonelada.

Largura: 1,20m  
Peso: 202kg



### PALETEIRA

**Rapidez.** Movimentação de cargas peletizadas, tais como: materiais de construção, sementes ou rações.

Largura: 1,20m  
Peso: 162kg

## ESSENCIAL PARA ATIVIDADES PECUÁRIAS

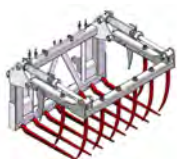

### GARFO PARA SILAGEM ABERTO

Largura: 1,20m  
Volume: 765L  
Peso: 292kg



### GARFO PARA SILAGEM FECHADO

Largura: 1,20m  
Volume: 780L  
Peso: 349kg

**Facilidade.** Próprio para movimentar silagem ou feno solto. Em duas versões, aberto ou fechado, carrega até 1,2 toneladas.



### PEGADOR DE FENO

**Simplicidade.** Carrega facilmente rolos de feno em diferentes diâmetros, desde 0,60 até 1,60m, possibilitando carregar até 1 tonelada.

Peso: 188kg

## ESSENCIAL PARA ATIVIDADES DE CAFÉ E FRUTICULTURA



### BARRA DE CORTE FRONTAL

**Precisão.** Indicada para o manejo da poda em lavouras de café e citrus. Executa a operação na vertical, com controle de ângulo e na horizontal, para poda do topo com opção de instalação do rolo para extração de material cortado.



### PLAINA ENLEIRADORA

**Multiuso.** Ideal para o enleiramento de materiais leves sem danificar o piso. Pode ser utilizada na frente e na traseira do trator.

Peso: 149kg  
Largura: 2,56m  
Altura: 0,64m





## CONHEÇA TAMBÉM A **SÉRIE M**



 **MARISPAN**  
IMPLEMENTOS AGRÍCOLAS

**Implementos Agrícolas Marispan Ltda**

Av. Duque de Caxias, 2100 | Caixa Postal 525 | 16 3661 5000  
marispan@marispan.com.br | Batatais (SP) | CEP 14300-178

 [marispan.com.br](http://marispan.com.br)